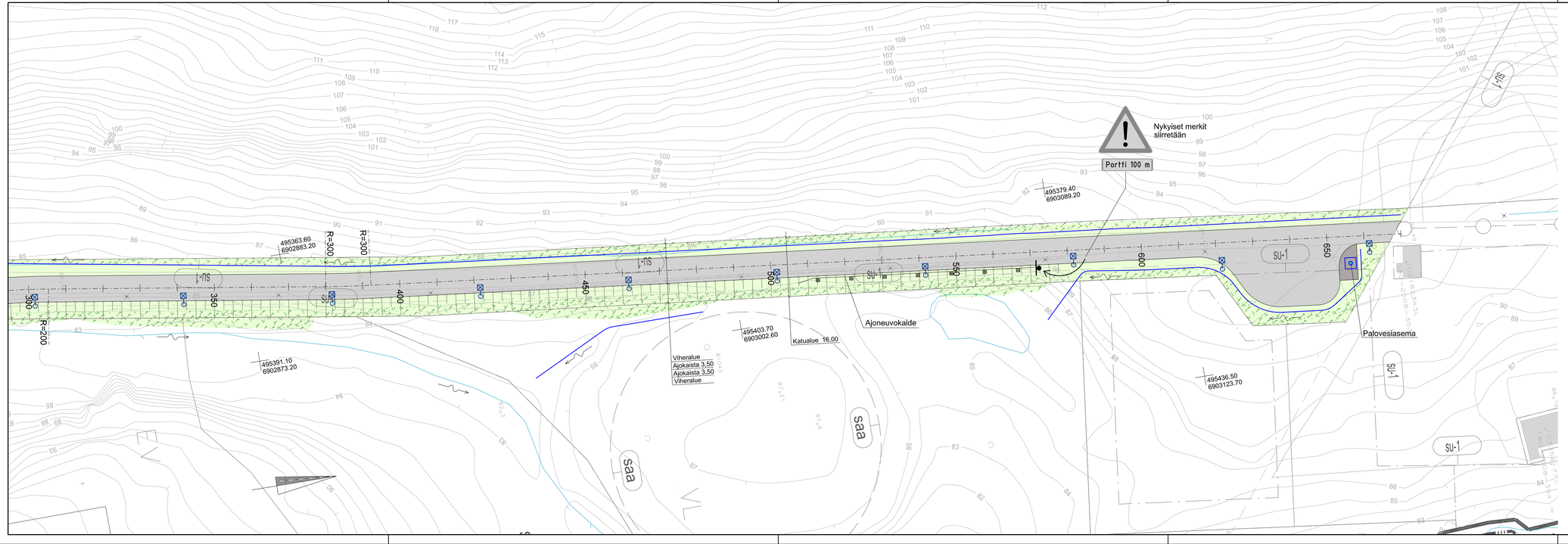



MERKINNÄT:

- Ajorata asf.
- Murskepäällyste
- Nurmetus
- Luontaisesti nurmettuva alue/ Nykyinen kasvillisuus
- Nykyinen oja/vesistö
- Reunaoja ja virtaussuunta
- Nykyinen valaisin
- Suunniteltu valaisin

| | | | | | | | | | |
|---|---|---|---|---|---|---|---|---|---|
| KÄSITELTY | KÄSITELLYN | RAKAYTL | ALKA MIKI | MUUTOS | RAKAYTL | MIN | | LUKUM | TJMMUU |

KOHDE JA PROJEKTI/LAJI

# VARIKKOTIE

Välillä Metsälehmuksentie - kääntöpaikka

72. Kanavuori

KATUSUUNNITELMA

PIIRUSTUKSEN SISÄLTÖ

Asemapiirustus PLV 300-665

MITTAKAAVA 1:500

| | | | | | |
|---|---|---|---|---|---|
| JYVÄSKYLÄN KAUPUNKI KAUPUNKIRAKENNEPALVELUT | ALVA | FCG. | KOORDINAATTIJÄRJESTELMÄ | N2000 | PÄIVÄYS 3.8.2026 |
| | | | KORKEUSJÄRJESTELMÄ | ETRS-GK26 | |

| | | | | | |
|---|---|---|---|---|---|
| KADUT JA PUISTOT<br>Kauppakatu/Asemakatu 11<br>40301 JYVÄSKYLÄ<br>(014) 569 0000<br>etunimi.sukunimi@jyvaskyla.fi | Vastaa<br>PL 176, Paperitehtaankatu 9<br>40101 JYVÄSKYLÄ<br>(014) 266 4200<br>etunimi.sukunimi@alva.fi | FCG Rakennetty Ympäristö Oy<br>Viitaniementie 11<br>40700 JYVÄSKYLÄ<br>010 4090, www.fcg.fi<br>etunimi.sukunimi@fcg.fi | LEYTYYTBE | | |
| | | | KOKAA | PAR MIO | PIIRUSTUS |
| VASTUUHENKILÖ<br>V-J. Koskinen | SUUNNITTELIJA<br>M.Turja-Mäkinen | PIIRTÄJÄ<br>Etunimi Sukunimi | SUORITTU<br>M. Kauppinen | | 54-3027 |
| SEU | KHEH | LIK | HYV | TARK | PIIRUSTAJA<br>J. Silvennoinen | PIIRUSTEEN NIMI<br>Suunn_Varikkotie_JKL.dgn | |